

SCUOLA PRIMARIA PARITARIA NEXT SCHOOL
ADEMPIMENTI DL SOSTEGNI BIS
L. 106/2021

<u>TESTO LEGGE</u>	<u>ADEMPIMENTI</u>	
	ISTITUZIONE AUTONOMA SCOLASTICA PARITARIA	
	DENOMINAZIONE	Next School
	COD. MECCANOGRAFICO	RG1E005005
	INDIRIZZO	Via Psaumida, 15 A
	CAP	97100
	COMUNE	Ragusa
	NATURA GIURIDICA DELL'ENTE	Kids School SRL
<i>a) l'organizzazione interna, con particolare riferimento all'articolazione degli uffici e dell'organigramm;</i>	ORGANIZZAZIONE INTERNA	
	N. SEZIONI	n. 1 sezione (a.s. 2020/2021)
	N. CLASSI	n. 3 classi (a.s. 2020/2021)
	RESPONSABILE DELLA SCUOLA	Presidente/Legale Rappresentante
	ORGANI DI GESTIONE	CDA
	COORDINATORE SE CON INSEGNAMENTO (si-no)	Si
	DOCENTI n.:	n. 6 docenti curricolari n. 6 docenti specialisti
	PERSONALE NON DOCENTE n.:	1
	UFFICIO DI SEGRETERIA n.:	1
	INCARICHI DI COLLABORAZIONE O CONSULENZA	

<i>b) le informazioni relative ai titolari di incarichi di collaborazione o consulenza, compresi gli estremi dell'atto di conferimento dell'incarico, il curriculum vitae e il compenso erogati;</i>	NELL'ANNO SCOLASTICO 2020/2021 INDICARE SE VI SONO STATI INCARICHI DI COLLABORAZIONE/COSNSULENZA CON SPECIFICO RIFERIMENTO ALL'ATTIVITA' SCOLSTICA (si-no)	Si, per l'a.s. 2020/2021 ci siamo affidati alla consulenza esterna di n. 3 professionisti: - n. 1 psicoterapeuta (curriculum) - n. 1 animatore digitale (curriculum) per un totale complessivo di compensi erogati per l'a.s. 2020/2021 pari ad euro 4.870,00
	INDICARE IL NUMERO TOTALE DEI CONTRATTI	0 in quanto liberi professioni
<i>c) il conto annuale del personale e delle relative spese sostenute, con i dati relativi alla dotazione organica al personale effettivamente in servizio e al relativo costo, nonché i tassi di assenza;</i>	COSTO DEL PERSONALE	
	IL COSTO COMPLESSIVO DEL PERSONALE DIPENDENTE, RELATIVO ALL'ESERCIZIO 2020, AMMONTA AD EURO	89.915,00 €
	IL TASSO DI ASSENZA E' DI	0%
<i>d) i dati relativi al personale in servizio con contratto di lavoro non a tempo indeterminato;</i>	PERSONALE A TEMPO DETERMINATO	
	INSEGNANTI n.:	n. 5 docenti curricolari n. 6 docenti specialisti
	PERSONALE NON DOCENTE n.:	0
	PERSONALE ATA n.:	1
<i>e) i bilanci e gli allegati del bilancio preventivo e del conto consuntivo</i>	DOCUMENTI E ALLEGATI AL BILANCIO	
	BILANCIO DI ESERCIZIO 2020	Bilancio di esercizio al 31/12/2020 depositato in Camera di Commercio
<i>f) le informazioni relative ai beni immobili e agli atti di gestione del patrimonio</i>	PROPRIETA' BENI IMMOBILIARI	
	L'ENTE (SCUOLA) E' PROPRIETARIO DELL'IMMOBILE (si-no)	No, l'ente gestore in cui ha sede la scuola paritaria ha in godimento l'immobile con contratto di locazione n. TYK 2018 3T 282

ORGANIGRAMMA NEXT/SCHOOL A.S. 2020/2021

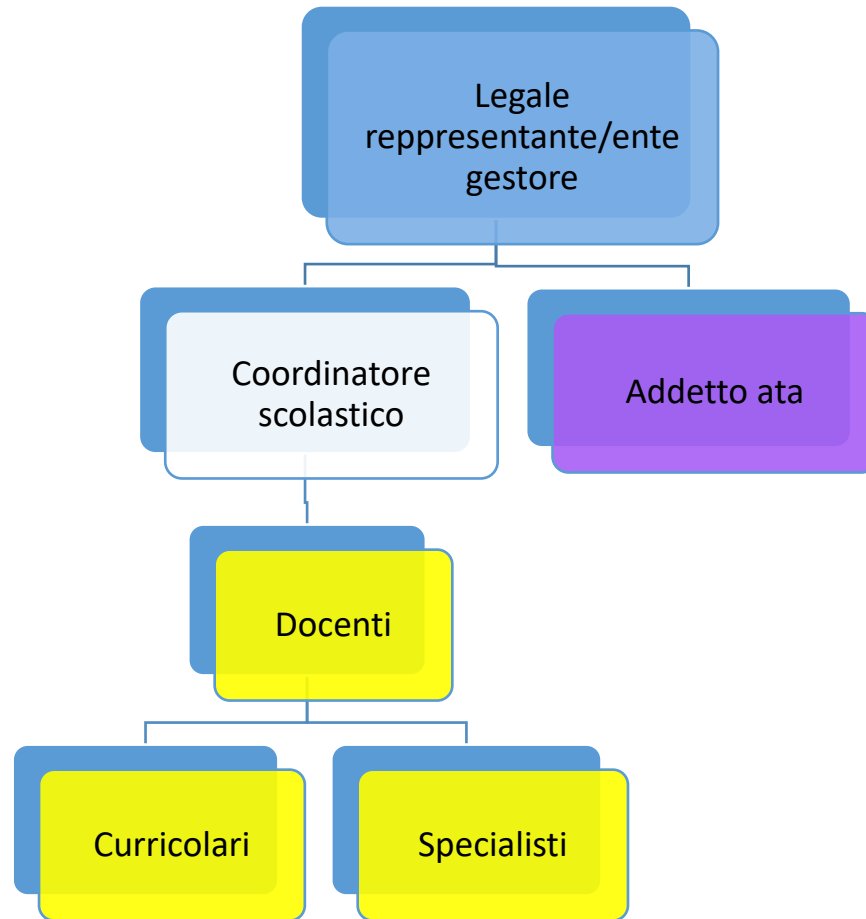

CURRICULUM VITAE



INFORMAZIONI PERSONALI

Nome	ROSARIO BATTIATO
Data di nascita	xx/xx/xxxx
Qualifica	Docente scuola secondaria di I grado
Amministrazione	Ministero dell'Istruzione, dell'Università e della Ricerca
Incarico attuale	Titolare presso I.C. "E. De Amicis" – Mirabella Imbaccari (CT) Tipo incarico: di ruolo dal 01/09/2012 su classe di concorso AL56
email	xxxxxxxxto@xxxxxxxxxx – xxxxx@xxxxxxxxxx
Servizio di leva	Volontario in ferma annuale (VFA) dal 16/10/2002 al 15/10/2003 - Reparto Comando Supporti Tattici "Aosta" - Messina

TITOLI DI STUDIO

- Date (da – a) 18/07/1997 – a.s. 1996/1997
- Nome e tipo di istituto di istruzione o formazione Perito Industriale specializzazione Informatica - Istituto Tecnico Industriale Statale "G. Ferraris" -Acireale (CT) - Votazione 60/60.

25/10/1999 - a.a. 1998/1999
Diploma accademico di II livello in Discipline musicali (tromba) - Istituto Musicale "V. Bellini" - Catania - Votazione 9/10.

05/07/2010 - a.a. 2009/2010
Diploma accademico di II livello abilitante per la formazione dei docenti nella classe di concorso AL56 - Istituto Musicale "V. Bellini" - Caltanissetta - Votazione 98/100.
Tesi di laurea: Musica d'insieme e trascrizione di brani musicali per ensemble strumentali delle scuole secondarie di I grado ad indirizzo musicale.

20/04/2015 - a.a. 2014/2015
Laurea in Ingegneria Informatica (D.M. 04/08/2000) - Facoltà di Ingegneria Informatica dell'Università degli studi di Catania -Votazione 108/110.
Tesi di laurea: Analisi spettrale comparativa di segnali musicali.

01/05/2016 - a.a. 2015/2016
Master di II livello in "Dirigere, organizzare e gestire le Istituzioni scolastiche e formative" - Università per stranieri "Dante Alighieri" - Reggio Calabria - Votazione 60/60.
Tesi di laurea: L'autonomia delle Istituzioni scolastiche: un più efficiente ed efficace sistema di istruzione allineato a quello di altri Paesi dell'Unione Europea.

19/02/2017 - a.a. 2016/2017

Master di I livello in “Scienze dell’Educazione e della Formazione all’uso dell’immagine nei contesti scolastici” -Accademia di Belle Arti “Michelangelo” -Agrigento - Votazione 100/100.

Tesi di laurea: Una nuova progettualità strategica nella gestione scolastica: Il Dirigente Scolastico immerso nel Project Management e nella Leadership Educativa

29/11/2004

Patente Europea ECDL base (7 esami)

20/02/2006

Patente Europea ECDL Word Advanced Mod. AM3

Patente Europea ECDL Presentation Advanced Mod. AM4

02/09/2019

Studente iscritto al III anno del corso di laurea in Scienze dell’amministrazione e dell’organizzazione – Dipartimento di Scienze Politiche e Sociali – Università degli studi di Catania

CORSI DI FORMAZIONE IN QUALITÀ DI FORMATORE

- Date (da – a) 08/03/2018
- Nome e tipo di istituto di istruzione o formazione Nomina “**docente formatore**” progetto “Psaumidamente... robotica” (14 ore) a.s. 2017/2018 nota MIUR n.36983 del 06/11/2017–I.C. “Psaumide di Camarina”Santa Croce Camerina (RG)
- 23/04/2018
- Nomina “**docente formatore**” progetto “Robotica” (24 ore) Progetto area a rischio e forte processo immigratorio a.s. 2017/2018 –I.C. “Psaumide di Camarina”Santa Croce Camerina (RG)
- 17/12/2018
- Nomina “**docente formatore**” progetto “Psaumidamente... robotica” (16 ore) a.s. 2018/2019 nota MIUR n.36983 del 06/11/2017–I.C. “Psaumide di Camarina”Santa Croce Camerina (RG)
- 09/06/2018
- Nomina “**docente esperto interno formatore per docenti**” per il corso di formazione (ex legge 107/15 piano di formazione docenti) “Laboratorio di robotica educativa e pensiero computazionale come nuovo ambiente di apprendimento” per 61 docenti (infanzia, primaria e secondaria I grado) - a.s. 2017/2018 (75 ore) –I.C. “Psaumide di Camarina”Santa Croce Camerina (RG)
- 08/04/2019
- Nomina “**docente esperto interno formatore per docenti**” per il corso

di formazione (ex legge 107/15 piano di formazione docenti) “Laboratorio di robotica educativa e pensiero computazionale come nuovo ambiente di apprendimento” per 70 docenti (infanzia, primaria e secondaria I grado) - a.s. 2018/2019 (75 ore)–I.C. “Psaumide di Camarina”Santa Croce Camerina (RG)

29/01/2020

Nomina “**docente esperto esterno formatore**” per il corso “Coding e Laboratorio di robotica educativa” per alunni di scuola primaria - a.s. 2019/2020 (9 ore)–Scuola primaria paritaria Next School- Ragusa (RG)

08/05/2020

Nomina “**docente esperto interno formatore per docenti**” per il corso “Metodologie e tecniche per la didattica a distanza (DAD)” per 156 docenti (infanzia, primaria e secondaria I grado) - a.s. 2019/2020 (18 ore) – I.C. “E. De Amicis”Mirabella Imbaccari (CT) sedi di Mirabella Imbaccari, San Cono e San Michele di Ganzaria.

INCARICHI

- Date (da – a)
- Nome e tipo di istituto di istruzione o formazione

08/11/2015

Nomina “**docente team digitale**” scuola secondaria a.s.2015/2016 - I.C. “Psaumide di Camarina”- Santa Croce Camerina (RG)

04/11/2016

Nomina di docente “**collaudatore progetto FESR PON-SI-2015-335**” “Laboratori mobili e spazi alternativi”- I.C. “G. Ponte”- Palagonia (CT)

21/02/2017

Nomina docente “**commissione consultiva redazione orario docenti**”per la scuola secondaria I grado a.s.2016/2017 - I.C. “Psaumide di Camarina”- Santa Croce Camerina (RG)

20/12/2017

Nomina “**Animatore Digitale**” (Azione #28 PNSD) aa.ss. 2017/2018 e 2018/2019 -I.C. “Psaumide di Camarina” - Santa Croce Camerina (RG)

28/12/2017

Nomina “**Tutor neoassunti**” anno di prova per docenti neoassunti (D.M. 850/2015) a.s. 2017/2018 -I.C. “Psaumide di Camarina” - Santa Croce Camerina (RG)

06/10/2018

Nomina docente “**commissione per il coordinamento, monitoraggio e aggiornamento PdM e PTOF**” a.s. 2018/2019 -I.C. “Psaumide di Camarina” - Santa Croce Camerina (RG)

15/10/2012

Nomina docente **“referente corso strumento musicale”** a.s. 2012/2013 - I.C. “Psaumide di Camarina” - Santa Croce Camerina (RG)

02/10/2017

Nomina docente **“referente corso strumento musicale”** a.s. 2017/2018 - I.C. “Psaumide di Camarina” - Santa Croce Camerina (RG)

10/10/2018

Nomina docente **“referente corso strumento musicale”** a.s. 2018/2019 - I.C. “Psaumide di Camarina” - Santa Croce Camerina (RG)

03/03/2019

Nomina docente **“referente per la valutazione – progetto PON FSE Sport di classe”** codice 10.2.2A-FESEPONSI-2018-767“Giochiamo con lo Sport” - CUP J37I18000780007a.s. 2018/2019 - I.C. “Psaumide di Camarina” - Santa Croce Camerina (RG)

21/09/2018

Nomina docente **“funzione strumentale - Autoanalisi e autovalutazione d’Istituto, promozione della qualità del servizio scolastico”**a.s. 2018/2019 - I.C. “Psaumide di Camarina” - Santa Croce Camerina (RG)

28/11/2018

Nomina docente **“consigliere Consiglio d’Istituto triennio 2018-2021 – componente docenti”**a.s. 2018/2019 - I.C. “Psaumide di Camarina” - Santa Croce Camerina (RG)

28/11/2018

Nomina docente **“consigliere Giunta Esecutiva triennio 2018-2021 – componente docenti”**a.s. 2018/2019 - I.C. “Psaumide di Camarina” - Santa Croce Camerina (RG)

22/10/2018

Nomina docente **“commissione per il discarico inventariale”**a.s. 2018/2019 - I.C. “Psaumide di Camarina” - Santa Croce Camerina (RG)

04/04/2018

Nomina docente **“collaboratore tecnico prove INVALSI 2018”** CBT a.s. 2017/2018 -I.C. “Psaumide di Camarina” - Santa Croce Camerina (RG)

13/11/2019

Nomina **“docente team digitale”** a.s. 2019/2020 - I.C. “E. De Amicis”Mirabella Imbaccari (CT)

??/11/2019

Nomina **“docente team Erasmus”** a.s. 2019/2020 - I.C. “E. De Amicis”Mirabella Imbaccari (CT)

31/10/2020

Nomina docente “**funzione strumentale – Area1: Curricolo, Progettazione, Valutazione**” a.s. 2020/2021 - I.C. “E. De Amicis” Mirabella Imbaccari (CT)

??/12/2020

Nomina docente “**referente per la valutazione – progetto PON FSE 1????**” codice 10.2.2A-FESEPONSI-2018-767 “*Giociamo con lo Sport*” - CUP J37I18000780007 a.s. 2018/2019 - I.C. “*Psaumide di Camarina*” - Santa Croce Camerina (RG)

??/12/2020

Nomina docente “**referente per la valutazione – progetto PON FSE 2????**” codice 10.2.2A-FESEPONSI-2018-767 “*Giociamo con lo Sport*” - CUP J37I18000780007 a.s. 2018/2019 - I.C. “*Psaumide di Camarina*” - Santa Croce Camerina (RG)

18/12/2020

Nomina “**docente Nucleo Interno di Valutazione**” – Componente unità di autovalutazione RAV e Rendicontazione sociale - a.s. 2020/2021 - I.C. “E. De Amicis” - Mirabella Imbaccari (CT)

CORSI DI FORMAZIONE

- Date (da – a) 23/10/2015
- Nome e tipo di istituto di istruzione o formazione Corso di formazione “La sicurezza nelle scuole” (4 ore) - Ordine ingegneri Ragusa SPreSAL e ASP Ragusa-Istituto per Geometri “R. Gagliardi” Ragusa
- dal 11/04/2016 al 06/06/2016
Corso di formazione Team Digitale “Coding” Attestato in “20 ore del Codice” - Direzione Didattica 2° Circolo Comiso (RG)
- dal 02/05/2016 al 30/09/2016
Corso di formazione Team Digitale “Dispositivi Personali” - Direzione Didattica 2° Circolo Comiso (RG)
- 20/04/2017
Corso di formazione “Costruire un contesto inclusivo” - Casa Editrice “La Tecnica della Scuola” - Catania
- dal 04/04/2017 al 23/05/2017
Corso di formazione “Il Dirigente scolastico, un leader per l’educazione” - Corso di aggiornamento in preparazione al concorso ordinario per Dirigenti scolastici (16 incontri). Direttore del corso: Prof. Italo Fiorin - a.a. 2016/2017 - Università LUMSA- Roma
- 20/09/2017
Corso di formazione “La Dirigenza scolastica per una Scuola di qualità” (70 ore) formatore DS Prof. Luigi Martano - ART.E.DO - Polo Mediterraneo delle Arti Terapie e delle Discipline Olistiche - Lecce
- 10/01/2018

Corso di formazione per Animatori Digitali – PON-FSE “Per la scuola, competenze e ambienti per l’apprendimento 2014-2020” - FSEPON-SI-2016-17 -I.C. “G. Bufalino” - Pedalino (RG)

dal 15/01/2018 al 02/03/2018

Corso di formazione in presenza “Normativa, organizzazione e gestione della scuola nei processi di cambiamento attuali - Moduli 6,7” DS Prof.ssa A. Di Falco - Casa Editrice “La Tecnica della Scuola” - Catania

12/10/2018

Seminario di formazione “processo di valutazione nelle scuole del I ciclo art.33 D.M.851/2017” (4 ore) –Liceo Scientifico “G. Galilei” - Catania

25/02/2019

Convegno di formazione DeAgostini Scuola “A scuola di scienza - ID 25084” (8 ore) – Innovazione didattica e didattica digitale –Plaza Hotel - Catania

dal 20/02/2018 al 14/03/2018

Corso di formazione in presenza “Come affrontare i test preselettivi del concorso DS” DS Prof. S. Pappalardo - Casa Editrice “La Tecnica della Scuola” – Catania

dal 24-06-2020 al 30-06-2020

Corso di formazione “Il cloud per la didattica” – “ID 45698 Piattaforma Sofia” (25ore) - I.C. “A. Narbone” Caltagirone (CT)

WEBINAR DI FORMAZIONE

- Date (da – a)
- Nome e tipo di istituto di istruzione o formazione

13/12/2017

Webinar “Il decreto Madia: cosa cambia per il mondo della scuola” Prof. R. Palermo - Casa Editrice “La Tecnica della Scuola” - Catania

20/12/2017

Webinar “Minecraft: Education Edition – Come portare in classe il videogioco più famoso al mondo” - CampuStore

10/01/2018

Webinar “Minecraft: Education Edition – Coding, STEAM e stampa 3D” - CampuStore

16/01/2018

Webinar “Processi di programmazione, gestione e valutazione delle istituzioni scolastiche...”Prof.ssa A. Arnaboldi - Concorso DS, verso la prova preselettiva-Editoriale TuttoScuola - Roma

22/01/2018

Webinar “Bando Laboratori didattici innovativi - Laboratori di robotica, elettronica e automazione” - CampuStore

23/01/2018

Webinar “Normativa riferita al sistema educativo di istruzione e di formazione in Italia...”Prof. S. Govi - Concorso DS, verso la prova preselettiva-Editoriale TuttoScuola - Roma

30/01/2018

Webinar “Organizzazione del lavoro e gestione del personale...”Prof.ssa M. Scandurra - Concorso DS, verso la prova preselettiva-Editoriale TuttoScuola - Roma

06/02/2018

Webinar “Bando Laboratori didattici innovativi - Laboratori per le competenze di base:robotica, matematica, scienze e lingue” - CampuStore

07/02/2018

Webinar “Elementi di diritto civile e amministrativo...” Prof.ssa L. Cangemi - Concorso DS, verso la prova preselettiva-Editoriale TuttoScuola - Roma

09/02/2018

Webinar “Bando Laboratori didattici innovativi – La robotica umanoide” - CampuStore

13/02/2018

Webinar “Contabilità di Stato...” Prof. P. Cairo - Concorso DS, verso la prova preselettiva-Editoriale TuttoScuola - Roma

20/02/2018

Webinar “Modalità di conduzione delle organizzazioni complesse... e Organizzazione degli ambienti di apprendimento” Prof. O. Fattorini - Concorso DS, verso la prova preselettiva-Editoriale TuttoScuola - Roma

26/02/2018

Webinar “Come insegnare le materie STEAM nelle scuole secondarie superiori” - CampuStore

27/02/2018

Webinar “Valutazione ed autovalutazione del personale, degli apprendimenti e dei sistemi e dei processi scolastici. Sistemi educativi dei Paesi dell’Unione europea” Prof.ssa A. Arnaboldi - Concorso DS, verso la prova preselettiva-Editoriale TuttoScuola - Roma

20/03/2018

Webinar “I nuovi decreti legislativi: cosa cambia nelle funzioni del DS” Prof. S. Govi - Concorso DS, verso la prova preselettiva-Editoriale TuttoScuola - Roma

27/03/2018

Webinar “Le sanzioni disciplinari nel ruolo del Dirigente” Prof. G. Diciocia

- Concorso DS, verso la prova preselettiva-Editoriale TuttoScuola - Roma

03/04/2018

Webinar “Inclusione scolastica: il punto di vista dei Dirigenti scolastici” Prof.ssa M. Scandurra - Concorso DS, verso la prova preselettiva-Editoriale TuttoScuola - Roma

05/04/2018

Webinar “Principi fondamentali del bilancio e della gestione finanziaria delle istituzioni scolastiche” Prof. P. Cairo - Concorso DS, verso la prova preselettiva-Editoriale TuttoScuola - Roma

12/04/2018

Webinar “Rendicontazione finanziaria e controllo manageriale” Prof. P. Cairo - Concorso DS, verso la prova preselettiva-Editoriale TuttoScuola - Roma

20/04/2018

Webinar “Alternanza scuola lavoro” Prof.ssa L. Cangemi - Concorso DS, verso la prova preselettiva-Editoriale TuttoScuola - Roma

26/04/2018

Webinar “Contrattazione collettiva integrativa nella scuola” Prof. P. Cairo - Concorso DS, verso la prova preselettiva-Editoriale TuttoScuola - Roma

27/04/2018

Webinar Prof. V. Lodolo Doria - Concorso DS, verso la prova preselettiva-Editoriale TuttoScuola - Roma

02/05/2018

Webinar “Rapporto tra RAV, PTOF, Piano di miglioramento” Prof. O. Fattorini - Concorso DS, verso la prova preselettiva-Editoriale TuttoScuola - Roma

02/05/2018

Webinar “Coding – Impariamo a riconoscere le istruzioni cicliche” Prof. P. Gallo - Mondadori Education – Milano

30/01/2019

Webinar “Ambienti di apprendimento innovativi – coding e robotica” Prof. A. Bogliolo - CampuStore

03/05/2018

Webinar “Violenze scolastiche, crisi di un'alleanza educativa” Prof. V. Lodolo Doria e Prof. O. Fattorini - Concorso DS, verso la prova preselettiva-Editoriale TuttoScuola - Roma

08/05/2018

Webinar “Sistemi educativi europei” Prof.ssa A. Arnaboldi - Concorso DS,

ESPERIENZE PROFESSIONALI

- Date (da – a) dal 24/09/2008 al 31/08/2009
- Nome e tipo di istituto di istruzione o formazione Docente a tempo determinato cattedra 18ore tromba - I.C. “E. De Amicis” - Mirabella Imbaccari (CT)

- dal 24/01/2012 al 30/06/2012
- Docente a tempo determinato cattedra 18ore tromba - I.C. “Psaumide di Camarina” - Santa Croce Camerina (RG)

- dal 01/09/2012 al 31/08/2019
- Docente a tempo indeterminato classe concorso AL56 - I.C. “Psaumide di Camarina” - Santa Croce Camerina (RG)

- a.a. 2012/2013 – 2013/2014 – 2014/2015 – 2015/2016 - 2016/2017 – 2017/2018 – 2018/2019 – 2019/2020
- Docente a contratto a tempo determinato per l’insegnamento di fascia preaccademica e propedeutica di tromba - “Istituzione Musicale Città di Noto” Noto (SR)

ALTRE ESPERIENZE SIGNIFICATIVE

- Date (da – a) 18/03/2005
- Descrizione n.7 (sette) idoneità concorso pubblico, per titoli ed esami, nella Banda Musicale della Marina Militare - Ministero della Difesa – Roma

- 20/12/2006
- Idoneità Concorso pubblico, per titoli ed esami, nella Banda Musicale dell’Esercito - Ministero della Difesa – Roma

- 07/08/2019
- 67° in posizione nella graduatoria regionale Sicilia per la procedura selettiva di individuazione docenti da utilizzare nelle equipe territoriali formative nell’ambito del **PNSD**. –Avviso pubblico 11/07/2019 prot. 24376 - MIUR

LINGUE

- Capacità di lettura **Inglese**
Buona
- Capacità di scrittura Buona
- Capacità di espressione orale Sufficiente

HOBBY

Fotografia (nature life, macro)
modellismo navale

CAPACITÀ E COMPETENZE TECNICHE

- S.O. : Windows 95, 98, 2000, XP, Vista, 7, 8, Windows 10, Apple MacOS X, Linux Fedora
- Pacchetto Office: word, excel, powerpoint, access, outlook
- Linguaggi: Pascal, C, Basic, Visual Basic, C++, Java, HTML
- Amministratore Google GSuite for education versione Enterprise

**FORMATO EUROPEO
PER IL CURRICULUM
VITAE**



INFORMAZIONI PERSONALI

Nome **LAURA CAVALLO**
Residenza **XXXXXXXXXXXXXXXXXXXXXXXXXXXX**
Telefono **XXXXXXXXXXXXXXXX XXXXXXXXXX**
E-mail

Nazionalità **XXXXXXXXXXXXXXXXXX**
Data di nascita **xx/xx/xxxx**

ESPERIENZA LAVORATIVA

- Date (da – a) Settembre 2009 - Oggi
• Nome e indirizzo del datore di lavoro COOPERATIVA SOCIALE “DAFNE”, Corso Umberto n.103 - Chiaramonte Gulfi (RG)
 - Tipo di azienda o settore Ente del privato sociale – servizi socio-sanitari, socio-educativi e scolastici
 - Tipo di impiego **Legale Rappresentante**

- Date (da – a) Settembre 2009 - Oggi
• Nome e indirizzo del datore di lavoro COOPERATIVA SOCIALE “DAFNE”, Corso Umberto n.103 - Chiaramonte Gulfi (RG)
 - Tipo di azienda o settore Ente del privato sociale – servizi socio-sanitari, socio-educativi e scolastici
 - Tipo di impiego **Progettazione, Gestione e Coordinamento di servizi socio-psico-pedagogici ed educativi**

- Date (da – a) Da Settembre 2018 ad Oggi
• Nome e indirizzo del datore di lavoro NEXT SCHOOL Via Psaumida n 15 A 97100 Ragusa
Scuola Primaria Paritaria
• Tipo di azienda o settore
• Tipo di impiego **Psicologo Scolastico e Formatore**
 - Consulenza ai docenti, agli organi collegiali ed al capo d'istituto sulle problematiche di ordine psicologico e relazionale connesse allo svolgimento dell'attività didattica e formativa;
 - Consulenza alle famiglie che ne facciano richiesta, in tema di sviluppo dei minori e di rapporto con i figli;
 - Formazione agli insegnanti in tema di sviluppo psicologico degli studenti;
 - Collaborazione con gli organi collegiali della scuola per la programmazione e l'attuazione di specifici progetti d'intervento preventivo formativo;
 - Contatti con i servizi ASP (Neuropsichiatria Infantile, Unità Multidisciplinare; Centri di riabilitazione) per la redazione di P.D.F. e P.E.I.
 - Formazione e aggiornamento del corpo docente.

- Date (da – a)
- Nome e indirizzo del datore di lavoro
- Tipo di azienda o settore
- Tipo di impiego
- Principali mansioni e responsabilità

Da Febbraio 2020 ad oggi
Istituto Comprensivo "M. Schininà" - Ragusa

Scuola Statale

Psicologo Scolastico e Formatore

- Consulenza ai docenti, agli organi collegiali ed al capo d'istituto sulle problematiche di ordine psicologico e relazionale connesse allo svolgimento dell'attività didattica e formativa;
- Consulenza alle famiglie che ne facciano richiesta, in tema di sviluppo dei minori e di rapporto con i figli;
- Consulenza agli studenti e ai gruppi di classi che ne facciano richiesta;
- Informazione agli insegnanti in tema di sviluppo psicologico degli studenti;
- Collaborazione con gli organi collegiali della scuola per la programmazione e l'attuazione di specifici progetti d'intervento preventivo formativo e di orientamento;
- Ascolto, informazione agli studenti, orientamento agli studi e alla scelta professionale.
- Valutazione alunni h;
- Contatti con i servizi ASL (Neuropsichiatria Infantile, Unità Multidisciplinare; Centri di riabilitazione) per la redazione di P.D.F. e P.E.I.
- Formazione e aggiornamento del corpo docente.

- Date (da – a)
- Nome e indirizzo del datore di lavoro
- Tipo di azienda o settore
- Tipo di impiego
- Principali mansioni e responsabilità

Da Settembre 2021 ad oggi
Istituto di Istruzione Superiore "Galileo Ferraris" Via N. Tommaseo 97100 Ragusa

Scuola Statale

Psicologo Scolastico

Servizio di supporto pedagogico e psicologico per la prevenzione della dispersione scolastica e il contrasto al disagio o al malessere psicofisico.

- Date (da – a)
- Nome e indirizzo del datore di lavoro
- Tipo di azienda o settore
- Tipo di impiego
- Principali mansioni e responsabilità

Giugno 2019 ad Settembre 2019
Iterego – Via P. E. Giudici, 25 – 93100 Caltanissetta

Ente del privato sociale. "Corsi OSA"

Psicologo - Formatore

Docenze

- Date (da – a)
- Nome e indirizzo del datore di lavoro
- Tipo di azienda o settore
- Tipo di impiego
- Principali mansioni e responsabilità

Da Settembre 2014 ad Aprile 2016
Marenostrum – Via Ugo Bossi n.25 Trapani

Ente del privato sociale. "Corsi OSS"

Psicologo - Formatore

Docenze

- Date (da – a)
 - Nome e indirizzo del datore di lavoro
 - Tipo di azienda o settore
 - Tipo di impiego
 - Principali mansioni e responsabilità
- Da Febbraio 2003 a Dicembre 2013
COOPERATIVA SOCIALE "DAFNE", Corso Umberto n.103 - Chiaramonte Gulfi (RG)
- Ente del privato sociale. Progetto /egge 328/00 "Servizio socio-psico-pedagogico nelle Scuole"
- Psicologo Scolastico e Formatore** presso i seguenti istituti:
- Circolo Didattico di Chiaramonte Gulfi (Rg);
 - Istituto Comprensivo Statale "S.A. Guastella" di Chiaramonte Gulfi (Rg);
- Consulenza ai docenti, agli organi collegiali ed al capo d'istituto sulle problematiche di ordine psicologico e relazionale connesse allo svolgimento dell'attività didattica e formativa;
 - Consulenza alle famiglie che ne facciano richiesta, in tema di sviluppo dei minori e di rapporto con i figli;
 - Consulenza agli studenti e ai gruppi di classi che ne facciano richiesta;
 - Informazione agli insegnanti in tema di sviluppo psicologico degli studenti;
 - Collaborazione con gli organi collegiali della scuola per la programmazione e l'attuazione di specifici progetti d'intervento preventivo formativo e di orientamento;
 - Ascolto, informazione agli studenti, orientamento agli studi e alla scelta professionale.
 - Valutazione alunni h;
 - Contatti con i servizi ASP (Neuropsichiatria Infantile, Unità Multidisciplinare; Centri di riabilitazione) per la redazione di P.D.F. e P.E.I.
 - Formazione e aggiornamento del corpo docente.
-
- Date (da – a)
 - Nome e indirizzo del datore di lavoro
 - Tipo di azienda o settore
 - Tipo di impiego
 - Principali mansioni e responsabilità
- Da Febbraio 2011 a Giugno 2011
SOL.COOP. IBLEO, via J. A. Spataro n.17/a Ragusa
- Ente del privato sociale. Progetto "Famiglia è Futuro"
- Psicologo - Formatore**
- Azioni di Formazione agli operatori in ambito socio-educativo impegnati con minori, giovani e famiglie
-
- Date (da – a)
 - Nome e indirizzo del datore di lavoro
 - Tipo di azienda o settore
 - Tipo di impiego
 - Principali mansioni e responsabilità
- Da Febbraio 2011 a Giugno 2011
SOL.COOP. IBLEO, via J. A. Spataro n.17/a Ragusa
- Ente del privato sociale. Progetto "Famiglia è Futuro"
- Psicologo - Formatore**
- Azioni di Formazione agli operatori in ambito socio-educativo impegnati con minori, giovani e famiglie
-
- Date (da – a)
 - Nome e indirizzo del datore di lavoro
 - Tipo di azienda o settore
 - Tipo di impiego
 - Principali mansioni e responsabilità
- Da Ottobre 2010 a Aprile 2011
SOL.COOP. IBLEO, via J. A. Spataro n.17/a Ragusa
- Ente del privato sociale. Progetto "Valorizzare le differenze" Programma Operativo Convergenza 2007 – 2013, FSE Regione Sicilia
- Psicologo - Formatore**
- Azioni di Orientamento, Formazione e Bilancio delle competenze finalizzate all'inserimento lavorativo di 30 disabili e 60 donne ultraquarantenni.

- Date (da – a)
 - Nome e indirizzo del datore di lavoro
 - Tipo di azienda o settore
 - Tipo di impiego
 - Principali mansioni e responsabilità
- Marzo 2007 – Marzo 2008
 COOPERATIVA SOCIALE “DAFNE”, Corso Umberto n.103 - Chiaramonte Gulfi (RG)
- Ente del privato sociale. Progetto “Vivere la vita: programma annuale di intervento a favore di soggetti p.h. gravi a mezzo di piani personalizzati e interventi ricreativi”, finanziato con i fondi di cui al D.A. del 09/03/2004.
- Psicologo Coordinatore**
- Coordinamento del programma socio-assistenziale a favore dei soggetti disabili gravi;
 - Organizzazione di un servizio di sostegno psicologico al paziente ed alla famiglia;
 - Supporto alle azioni formative rivolte agli operatori del servizio.
-
- Date (da – a)
 - Nome e indirizzo del datore di lavoro
 - Tipo di azienda o settore
 - Tipo di impiego
 - Principali mansioni e responsabilità
- Da Dicembre 2004 ad Agosto 2006
 ASSOCIAZIONE “LA RONDINE”, via alla Falconara 27/b2, Palermo
- Ente del privato sociale.
- Psicologo/ Esperto per la Progettazione, Valutazione e Monitoraggio**
- Redazione, Monitoraggio e Valutazione di progetti relativi a:
 ex *Lege* 285/97, Legge 328/2000, Accordo di Programma Quadro (Recupero della Marginalità Sociale e Pari Opportunità), Corsi Liberi di Formazione, P.R.O.F.(Progetti Regionali Offerta Formativa), F.S.E. (Progetti finanziati dal Fondo Sociale Europeo), etc.
-
- Date (da – a)
 - Nome e indirizzo del datore di lavoro
 - Tipo di azienda o settore
 - Tipo di impiego
 - Principali mansioni e responsabilità
- Da Dicembre 2004 a Dicembre 2006
 ASSOCIAZIONE “LA RONDINE”, via alla Falconara 27/b2, Palermo
- Ente del privato sociale.
- Responsabile Sistema di Gestione Qualità conforme alla norma UNI EN ISO 9001/2000**
- Valutazione, Monitoraggio e Verifica della corretta applicazione delle procedure relative al mantenimento e all'implementazione del Sistema di Gestione Qualità, conforme alla norma UNI EN ISO 9001/2000, per la PROGETTAZIONE E L'EROGAZIONE DI SERVIZI ALLA PERSONA E ATTIVITÀ FORMATIVE.
-
- Date (da – a)
 - Nome e indirizzo del datore di lavoro
 - Tipo di azienda o settore
 - Tipo di impiego
 - Principali mansioni e responsabilità
- Gennaio 2006 – Maggio 2006
 ISTITUTO COMPRENSIVO STATALE “S.A.GUASTELLA” - C.so Europa n. 1 Chiaramonte Gulfi
- Ente pubblico di Istruzione e Formazione. Progetto P.O.F. 2005/2006 “Promuovere la comunicazione a scuola”
- Psicologo Formatore**
- Favorire l'acquisizione, lo sviluppo e il mantenimento di competenze relazionali efficaci negli alunni delle Scuole Primarie.
-
- Date (da – a)
 - Nome e indirizzo del datore di lavoro
 - Tipo di azienda o settore
 - Tipo di impiego
 - Principali mansioni e responsabilità
- Febbraio 2006 – Maggio 2006
 ISTITUTO COMPRENSIVO “MADRE TERESA DI CALCUTTA” – Centro Risorse Contro la Dispersione Scolastica ed il Disagio Giovanile “Monti Iblei”, Monterosso Almo (Rg)
- Ente pubblico di Istruzione e Formazione. Progetto P.O.R. Sicilia 2003-2004 “Itinerari e Percorsi di Legalità”
- Psicologo Formatore**
- Favorire l'acquisizione, lo sviluppo e la diffusione della cultura della legalità e della democrazia negli alunni delle Scuole Secondarie di 1° Grado
-
- Date (da – a)
 - Nome e indirizzo del datore di lavoro
 - Tipo di azienda o settore
 - Tipo di impiego
 - Principali mansioni e responsabilità
- Aprile 2006 –Giugno 2006
 ISTITUTO COMPRENSIVO “MADRE TERESA DI CALCUTTA” – Centro Risorse Contro la Dispersione Scolastica ed il Disagio Giovanile “Monti Iblei” - Monterosso Almo (Rg)
- Ente pubblico di Istruzione e Formazione. Progetto P.O.N. Cod.3.2b-2005-61 “Il centro risorse orienta nuovi itinerari integrati negli Iblei”. Modulo 4 “Imparare Contenti”.
- Psicologo Formatore - Esperto in Bilancio delle Competenze e Orientatore**
- Attività di orientamento, bilancio delle competenze e cuonseling formativo rivolto ad alunni di Scuole Primarie, Secondarie di 1° grado e Secondarie.

- Date (da – a)
 - Nome e indirizzo del datore di lavoro
 - Tipo di azienda o settore
 - Tipo di impiego
 - Principali mansioni e responsabilità
- Aprile 2006 –Giugno 2006
ISTITUTO COMPRENSIVO “MADRE TERESA DI CALCUTTA” – Centro Risorse Contro la Dispersione Scolastica ed il Disagio Giovanile “Monti Iblei”, Monterosso Almo (Rg)
Ente pubblico di Istruzione e Formazione. Progetto P.O.N. Cod.3.2b-2005-61 “Il centro risorse orienta nuovi itinerari integrati negli Iblei”. Modulo 1 “Genitori – Internet oggi”
Esperto per Formazione Genitori
Conduzione di un corso di formazione atto a fornire ai genitori strategie e competenze di comunicazione efficace e di ascolto attivo nelle relazioni.
- Date (da – a)
 - Nome e indirizzo del datore di lavoro
 - Tipo di azienda o settore
 - Tipo di impiego
 - Principali mansioni e responsabilità
- Dicembre 2004 – Dicembre 2005
ASSOCIAZIONE “LA RONDINE”, via alla Falconara 27/b2, Palermo
Ente del privato sociale. Progetto quota 6% risorse indistinte F.N.P.S., Legge 328/2000.
“Sportello di Mediazione Interculturale”.
Psicologo Orientatore/ Formatore
Percorso di Formazione, Orientamento e Accompagnamento al lavoro dei giovani immigrati, finalizzato all’inserimento di questi ultimi nel nuovo tessuto sociale.
- Date (da – a)
 - Nome e indirizzo del datore di lavoro
 - Tipo di azienda o settore
 - Tipo di impiego
 - Principali mansioni e responsabilità
- Dicembre 2004 – Gennaio 2005
ASSOCIAZIONE “LA RONDINE”, via alla Falconara 27/b2, Palermo
Ente del privato sociale. Progetto APQ – Priorità C, “Sportello di Prevenzione e Gestione del Maltrattamento e dell’abuso verso le donne e i minori”.
Psicologo Orientatore/Formatore
Rilevazione dei Bisogni e Formazione degli Operatori coinvolti nel progetto.
- Date (da – a)
 - Nome e indirizzo del datore di lavoro
 - Tipo di azienda o settore
 - Tipo di impiego
 - Principali mansioni e responsabilità
- Dicembre 2004 – Dicembre 2005
ASSOCIAZIONE “LA RONDINE”, via alla Falconara 27/b2, Palermo
Ente del privato sociale.
Progetto Legge 285/97 – “Insieme al Centro”
Psicologo/ Esperto per monitoraggio e valutazione
Programmazione, valutazione e monitoraggio di interventi educativi mirati al recupero ed allo sviluppo delle potenzialità di soggetti in difficoltà per il raggiungimento di livelli sempre più avanzati di autonomia.
- Date (da – a)
 - Nome e indirizzo del datore di lavoro
 - Tipo di azienda o settore
 - Tipo di impiego
 - Principali mansioni e responsabilità
- Gennaio 2005 – Dicembre 2005
ATS POLISPORTIVA ALBATROS, via Giovanni Bonanno n. 58, Palermo
Ente di organizzazione e promozione di tutte le attività sportive indette dalle varie Federazioni Sportive”. Progetto assegnato dal Comune di Palermo.
Psicologo
Specialista di supporto alle relazioni genitori/figli. Coordinatrice delle attività specifiche rivolte ai ragazzi attraverso il coinvolgimento di interlocutori appartenenti a reti primarie (i genitori e le famiglie), e secondarie (gli operatori scolastici, socio-sanitari, dell’associazionismo laico e religioso, ecc).
- Date (da – a)
 - Nome e indirizzo del datore di lavoro
 - Tipo di azienda o settore
 - Tipo di impiego
 - Principali mansioni e responsabilità
- Settembre 2004 – Novembre 2005
ISTITUTO MAGISTRALE STATALE REGINA MARGHERITA, Piazzetta SS. Salvatore n. 1, Palermo
Ente pubblico di istruzione e formazione.
Progetto I.F.T.S. Corso di formazione per “ Mediatore per la gestione del disagio”
Psicologo Formatore/ Orientatore
Rilevazione dei bisogni formativi e bilancio delle competenze dei corsisti.

- Date (da – a)
 - Nome e indirizzo del datore di lavoro
 - Tipo di azienda o settore
 - Tipo di impiego
 - Principali mansioni e responsabilità

Settembre 2004 – Giugno 2005
 ISTITUTO COMPRENSIVO “S.A. GUASTELLA” - C.so Europa n. 1 Chiaramonte Gulfi (RG)

Ente pubblico di istruzione e formazione.
 Progetto di aggiornamento docenti per l’ampliamento dell’offerta formativa.

Psicologo Formatore

Lezioni di formazione e aggiornamento ai docenti relativamente alle seguenti tematiche:
 “Elaborazione di strumenti per il Portfolio e Piani Personalizzati”;
 “Il disagio scolastico”;
 “Il lavoro di rete nelle scuole”;
 “Scuola, Famiglia: tecniche di comunicazione efficace”

- Date (da – a)
 - Nome e indirizzo del datore di lavoro
 - Tipo di azienda o settore
 - Tipo di impiego
 - Principali mansioni e responsabilità

Aprile 2005 – Giugno 2005
 ISTITUTO COMPRENSIVO “S.A. GUASTELLA” - C.so Europa n. 1 Chiaramonte Gulfi (RG)

Ente pubblico di istruzione e formazione.
 Progetto P.O. F. 2004/2005 “Alfabetizzazione emozionale a scuola”

Psicologo Formatore

Favorire l’acquisizione, lo sviluppo e il consolidamento delle competenze emotive negli alunni della scuola primaria.

- Date (da – a)
 - Nome e indirizzo del datore di lavoro
 - Tipo di azienda o settore
 - Tipo di impiego
 - Principali mansioni e responsabilità

Aprile 2005 – Giugno 2005
 ISTITUTO COMPRENSIVO “S.A. GUASTELLA” - C.so Europa n. 1 Chiaramonte Gulfi (RG)

Ente pubblico di istruzione e formazione.
 Progetto P.O. F. 2004/2005 “A mio agio con gli altri”

Psicologo Formatore

Favorire l’acquisizione, lo sviluppo e il consolidamento delle competenze emotive negli alunni della scuola secondaria di primo grado.

- Date (da – a)
 - Nome e indirizzo del datore di lavoro
 - Tipo di azienda o settore
 - Tipo di impiego
 - Principali mansioni e responsabilità

Gennaio 2004 – Giugno 2004
 AZIENDA OSPEDALIERA “V. CERVELLO”, via Trabucco, 180, Palermo

Settore sanitario.

Psicologo

a) Facilitatore della comunicazione e dello scambio emozionale tra pazienti, medici, infermieri, famigliari.
 b) Gestione del disagio emotivo, psicologico, relazionale nei pazienti, nei loro famigliari.

- Date (da – a)
 - Nome e indirizzo del datore di lavoro
 - Tipo di azienda o settore
 - Tipo di impiego
 - Principali mansioni e responsabilità

Maggio 2003 – Febbraio 2004
 COOPERATIVA SOCIALE “SVILUPPO SOLIDALE”

Ente del privato sociale. Progetto di formazione F.S.E. “Orchidea”

Tutor della Work Experience

Monitoraggio dell’efficacia delle metodologie di lavoro impiegate da ciascun corsista, e valutazione degli obiettivi raggiunti.

- Date (da – a)
 - Nome e indirizzo del datore di lavoro
 - Tipo di azienda o settore
 - Tipo di impiego
 - Principali mansioni e responsabilità

Gennaio 2003 – Maggio 2003
 COOPERATIVA SOCIALE “SVILUPPO SOLIDALE”

Ente del privato sociale. Progetto di formazione F.S.E. “Orchidea”- rivolto a laureati, operatori sociali e della giustizia inseriti presso strutture della P.A. - per il trattamento di vittime e autori di abuso e di maltrattamento a danno di minori.

Tutor d’aula

Responsabile della valutazione della formazione (gestione di lavori di gruppo sull’apprendimento dei singoli moduli del corso, somministrazione strumenti di valutazione e successiva elaborazione dei risultati).

- Date (da – a)
 - Nome e indirizzo del datore di lavoro
 - Tipo di azienda o settore
 - Tipo di impiego
 - Principali mansioni e responsabilità
- Dicembre 2001 – Febbraio 2004
 COOPERATIVA SOCIALE “SVILUPPO SOLIDALE”, via Siracusa n. 19, Palermo
- Ente del privato sociale.
Psicologo Progettista
 Coordinatrice del Gruppo di Progettazione (20 progetti presentati tra: F.S.E., Legge 285/97, Legge 328/2000, corsi liberi di formazione etc.)
-
- Date (da – a)
 - Nome e indirizzo del datore di lavoro
 - Tipo di azienda o settore
 - Tipo di impiego
 - Principali mansioni e responsabilità
- Dicembre 2001 – Maggio 2002
 COOPERATIVA SOCIALE “SVILUPPO SOLIDALE”, via Siracusa n. 19, Palermo
- Ente del privato sociale. Casa Famiglia “La Violetta”
Psicologo Formatore
 Conduttrice di incontri di formazione rivolti agli operatori presso la Casa Famiglia “La Violetta”, sul tema: “Il trattamento dell’abuso e del maltrattamento sessuale e/o psicologico a danno dei minori”
-
- Date (da – a)
 - Nome e indirizzo del datore di lavoro
 - Tipo di azienda o settore
 - Tipo di impiego
 - Principali mansioni e responsabilità
- Dicembre 2001 – Dicembre 2003
 UNIVERSITÀ DEGLI STUDI DI PALERMO – FACOLTÀ DI GIURISPRUDENZA
- Dipartimento di Scienze Penalistiche e Criminologiche
Ricercatore Universitario
 Attività di monitoraggio della stampa periodica dell’ultimo ventennio allo scopo di individuare, raccogliere ed ordinare articoli, informazioni e dati sul ruolo delle donne nell’ambito del crimine organizzato; ed accesso, ricerca, selezione e visione del materiale documentale in possesso delle teche Rai e Mediaset inerente al tema su indicato
-
- Date (da – a)
 - Nome e indirizzo del datore di lavoro
 - Tipo di azienda o settore
 - Tipo di impiego
- Aprile 2001– Dicembre 2002
 UNIVERSITÀ DEGLI STUDI DI PALERMO – FACOLTÀ DI SCIENZE DELLA FORMAZIONE
- Dipartimento di Psicologia
Ricercatore Universitario
-
- Date (da – a)
 - Nome e indirizzo del datore di lavoro
 - Tipo di azienda o settore
 - Tipo di impiego
 - Principali mansioni e responsabilità
- Settembre 2001 – Settembre 2002
 COOPERATIVA SOCIALE “AIRONE”, via Giotto n.5, Ispica (RG)
- Ente privato settore sociale
Orientatore e Consulente
 Attività di prevenzione primaria e secondaria del disagio giovanile, legato all’uso e non di sostanze stupefacenti
-
- Date (da – a)
 - Nome e indirizzo del datore di lavoro
 - Tipo di azienda o settore
 - Tipo di impiego
 - Principali mansioni e responsabilità
- Aprile 2001– Marzo 2002
 UNIVERSITÀ DEGLI STUDI DI PALERMO - FACOLTÀ DI SCIENZE DELLA FORMAZIONE
- Dipartimento di Psicologia
Ricercatrice
 Attività di prevenzione primaria, del rischio psico-sociale, svolta nell’ambito di un progetto di ricerca-azione denominato “Discoteche, alcool e nuove droghe”.

ISTRUZIONE E FORMAZIONE

- Date (da – a) Ottobre 2007 a Novembre 2012
 - Nome e tipo di istituto di istruzione o formazione ISTITUTO TOLMAN
Scuola di Specializzazione in PSICOTERAPIA COGNITIVO-COMPORTAMENTALE
Psicoterapeuta specialista in Psicoterapia Cognitivo-Comportamentale
Votazione 50/50 e lode
 - Qualifica conseguita
-
- Date (da – a) Settembre 1995 – Marzo 2001
 - Nome e tipo di istituto di istruzione o formazione UNIVERSITÀ DEGLI STUDI DI PALERMO- FACOLTÀ DI SCIENZE DELLA FORMAZIONE
 - Qualifica conseguita **LAUREA IN PSICOLOGIA** (indirizzo Clinico e di Comunità)
Titolo della tesi "Sull'analisi delle deposizioni dei collaboratori di giustizia mafiosi. Una ricerca pilota" (relatore Prof. Franco Di Maria).
Votazione 108/110
-
- Date (da – a) Marzo 2001 – Marzo 2002
 - Nome e indirizzo del datore di lavoro UNIVERSITÀ DEGLI STUDI DI PALERMO - FACOLTÀ DI SCIENZE DELLA FORMAZIONE –
Tirocinio post-lauream, svolto presso la cattedra di Psicologia Dinamica Corso Progreddo (Tutor Prof. Girolamo Lo Verso).
Dipartimento di Psicologia
Attività di ricerca su "Psicopatologia mafiosa, criminalità e devianza"
 - Tipo di azienda o settore
 - Principali mansioni e responsabilità
 - Qualifica conseguita **Abilitazione all'esercizio della professione di psicologo**
Iscrizione all'Albo degli Psicologi – Regione Siciliana (n.2880)
-
- Date (da – a) Marzo 2000 – Maggio 2002
 - Nome e tipo di istituto di istruzione o formazione "Corso di Formazione per Operatori Sociali" - 100 ore, autorizzato dalla CARITAS diocesana di Palermo presso il centro diocesano "AGAPE"
 - Qualifica conseguita **OPERATORE SOCIALE**
-
- Date (da – a) Febbraio 2003
 - Nome e tipo di istituto di istruzione o formazione "Corso di formazione sulla Comunicazione e i suoi fattori critici di successo"-, organizzato dall' "ADECCO", Palermo.
 - Qualifica conseguita Certificazione delle competenze acquisite

CAPACITÀ E COMPETENZE

PERSONALI

MADRELINGUA

ITALIANO

ALTRE LINGUA

INGLESE

- Capacità di lettura Buona
- Capacità di scrittura Buona
- Capacità di espressione orale Buona

CAPACITÀ E COMPETENZE RELAZIONALI

Spiccate capacità relazionali e di problem solving, di comunicazione, di ascolto e di lavoro d'equipe acquisite nel corso delle esperienze formative e professionali.

CAPACITÀ E COMPETENZE ORGANIZZATIVE
Ottime capacità di lavoro in team e di coordinamento, negoziazione, flessibilità sviluppate nel corso delle esperienze formative e professionali.

CAPACITÀ E COMPETENZE TECNICHE
Ottima conoscenza dell'ambiente operativo Windows 2000 e del pacchetto operativo Office (Word, Excel, PowerPoint). Ottima capacità di navigazione in rete (Internet Explorer) e di gestione della posta elettronica (Outlook Express)

- PUBBLICAZIONI
- ✿ **"Ricerca clinica sui collaboratori di giustizia mafiosi"**, in Atti della conferenza "Regional Mediterranean Conference of International Association of Group-Psicoterapy" tenutosi a Zadar (Croazia), 28/08 - 01/09/2001;
 - ✿ **"La valutazione delle dinamiche relazionali dei collaboratori di giustizia mafiosi attraverso l'analisi della griglia del T.A.T."**, in Atti del Congresso Nazionale di Psicologia A.I.P.- Sez. Psicologia Clinica, Mondello (PA) 28-30/09/2001;
 - ✿ **"Pedofilia: dal pregiudizio alla formazione"**, in G. Chinnici 2004 (a cura di), "Sulle tracce della pedofilia: aspetti psicologici, criminologici, etici e giuridici", E. Spinnato, Palermo.

Chiaromonte Gulfi, li Settembre 2021

FIRMA



Autorizzo il trattamento dei dati personali contenuti nel mio curriculum vitae in base all'art. 13 del D. Lgs. 196/2003 e all'art. 13 GDPR 679/16.

FIRMA



KIDS SCHOOL SRL

Bilancio di esercizio al 31-12-2020

Dati anagrafici	
Sede in	VIA PSAUMIDA N.15/A RAGUSA - 97100 RAGUSA (RG)
Codice Fiscale	01671180881
Numero Rea	RG 000000403703
P.I.	01671180881
Capitale Sociale Euro	10.000 i.v.
Forma giuridica	Societa' a responsabilita' limitata
Settore di attività prevalente (ATECO)	852000
Società in liquidazione	no
Società con socio unico	no
Società sottoposta ad altrui attività di direzione e coordinamento	no
Appartenenza a un gruppo	no

Stato patrimoniale

	31-12-2020	31-12-2019
Stato patrimoniale		
Attivo		
B) Immobilizzazioni		
I - Immobilizzazioni immateriali	73.190	81.722
II - Immobilizzazioni materiali	36.936	44.481
Totale immobilizzazioni (B)	110.126	126.203
C) Attivo circolante		
II - Crediti		
esigibili entro l'esercizio successivo	3.703	79.839
Totale crediti	3.703	79.839
IV - Disponibilità liquide	114.681	48.064
Totale attivo circolante (C)	118.384	127.903
D) Ratei e risconti	2.786	2.597
Totale attivo	231.296	256.703
Passivo		
A) Patrimonio netto		
I - Capitale	10.000	10.000
VI - Altre riserve	(2)	0
VIII - Utili (perdite) portati a nuovo	(5.464)	(6.175)
IX - Utile (perdita) dell'esercizio	7.202	711
Totale patrimonio netto	11.736	4.536
C) Trattamento di fine rapporto di lavoro subordinato	7.026	3.495
D) Debiti		
esigibili entro l'esercizio successivo	36.623	48.408
esigibili oltre l'esercizio successivo	59.582	64.998
Totale debiti	96.205	113.406
E) Ratei e risconti	116.329	135.266
Totale passivo	231.296	256.703

Conto economico

31-12-2020 31-12-2019

Conto economico		
A) Valore della produzione		
1) ricavi delle vendite e delle prestazioni	143.881	81.480
5) altri ricavi e proventi		
contributi in conto esercizio	12.781	0
altri	65.187	141.497
Totale altri ricavi e proventi	77.968	141.497
Totale valore della produzione	221.849	222.977
B) Costi della produzione		
6) per materie prime, sussidiarie, di consumo e di merci	30.191	26.487
7) per servizi	40.993	80.343
8) per godimento di beni di terzi	21.364	19.923
9) per il personale		
a) salari e stipendi	66.720	51.989
b) oneri sociali	17.729	12.426
c), d), e) trattamento di fine rapporto, trattamento di quiescenza, altri costi del personale	5.466	3.574
c) trattamento di fine rapporto	5.466	3.574
Totale costi per il personale	89.915	67.989
10) ammortamenti e svalutazioni		
a), b), c) ammortamento delle immobilizzazioni immateriali e materiali, altre svalutazioni delle immobilizzazioni	19.353	18.941
a) ammortamento delle immobilizzazioni immateriali	9.032	8.932
b) ammortamento delle immobilizzazioni materiali	10.321	10.009
Totale ammortamenti e svalutazioni	19.353	18.941
14) oneri diversi di gestione	9.891	8.035
Totale costi della produzione	211.707	221.718
Differenza tra valore e costi della produzione (A - B)	10.142	1.259
C) Proventi e oneri finanziari		
16) altri proventi finanziari		
d) proventi diversi dai precedenti		
altri	2.379	0
Totale proventi diversi dai precedenti	2.379	0
Totale altri proventi finanziari	2.379	0
17) interessi e altri oneri finanziari		
altri	2.830	548
Totale interessi e altri oneri finanziari	2.830	548
Totale proventi e oneri finanziari (15 + 16 - 17 + - 17-bis)	(451)	(548)
Risultato prima delle imposte (A - B + - C + - D)	9.691	711
20) Imposte sul reddito dell'esercizio, correnti, differite e anticipate		
imposte correnti	2.489	0
Totale delle imposte sul reddito dell'esercizio, correnti, differite e anticipate	2.489	0
21) Utile (perdita) dell'esercizio	7.202	711

Nota integrativa al Bilancio di esercizio chiuso al 31-12-2020

Nota integrativa, parte iniziale

Signori Soci,

il presente bilancio è stato redatto in modo conforme alle disposizioni del codice civile e si compone dei seguenti documenti:

- 1) Stato patrimoniale;
- 2) Conto economico;
- 3) Nota integrativa.

Il bilancio di esercizio chiuso al 31 dicembre 2020 corrisponde alle risultanze di scritture contabili regolarmente tenute ed è redatto in conformità agli art. 2423 e seguenti del codice civile, in linea con quelli predisposti dai Principi Contabili Nazionali, aggiornati dall'Organismo Italiano di Contabilità (OIC).

Il bilancio di esercizio viene redatto con gli importi espressi in euro. In particolare, ai sensi dell'art. 2423, ultimo comma, c.c.:

- lo stato patrimoniale e il conto economico sono predisposti in unità di euro. Il passaggio dai saldi di conto, espressi in centesimi di euro, ai saldi di bilancio, espressi in unità di euro, è avvenuto mediante arrotondamento per eccesso o per difetto in conformità a quanto dispone il Regolamento CE;
- i dati della nota integrativa sono espressi in unità di euro in quanto garantiscono una migliore intelligibilità del documento.

Il bilancio è stato redatto in forma abbreviata in quanto sussistono i requisiti di cui al comma 1 dell'art. 2435 bis del codice civile, e pertanto non è stata redatta la relazione sulla gestione.

ATTIVITA' SVOLTA

La società è stata costituita in data 11.1.2018 e svolge prevalentemente l'attività di Istruzione primaria.

In data 16.7.2018, con apposito Decreto, la Regione Siciliana, Assessorato dell'Istruzione e della formazione professionale, ha riconosciuto lo status di *scuola paritaria* ai sensi dell'art. 1 L. n. 62/2000 e n. 27/2006 a decorrere dall'anno scolastico 2018/2019.

Durante l'esercizio l'attività scolastica ha risentito grandemente dell'impatto dell'emergenza sanitaria da Covid-19, che ha richiesto un pronto e immediato cambiamento dell'organizzazione scolastica, assicurando contemporaneamente alle famiglie un collegamento anche a distanza fra docenti e alunni, al fine di limitare il più possibile

ripercussioni sul percorso formativo. Oltre a quanto già detto, non si sono verificati fatti che abbiano modificato in modo significativo l'andamento gestionale ed a causa dei quali si sia dovuto ricorrere alle deroghe di cui all'art. 2423, comma 5, codice civile.

Nota integrativa abbreviata, attivo

Immobilizzazioni

Movimenti delle immobilizzazioni

Immobilizzazioni Immateriali

Le Immobilizzazioni immateriali sono iscritte al costo di acquisto, comprensivo degli oneri accessori, e sono sistematicamente ammortizzate in funzione della loro residua possibilità di utilizzazione e tenendo conto delle prescrizioni contenute nel punto 5) dell'art. 2426 del codice civile.

In dettaglio:

- **I costi di impianto e ampliamento** sono stati iscritti nell'attivo del bilancio in considerazione della loro utilità pluriennale. L'ammortamento è calcolato in cinque anni a quote costanti.
- **I diritti di brevetto industriale e di utilizzazione delle opere dell'ingegno** sono iscritti fra le attività al costo di acquisto o di produzione. Nel costo di acquisto sono stati computati anche i costi accessori. Tali costi sono ammortizzati in ogni esercizio in relazione alla loro residua possibilità di utilizzazione, che normalmente corrisponde a un periodo di 5 esercizi. Il **costo del software** è ammortizzato in 5 esercizi.
- In questa voce di bilancio risultano altresì iscritti i **Lavori straordinari su beni di terzi** che includono principalmente spese effettuate su beni di terzi ammortizzate in funzione della durata dei relativi contratti. In particolare, secondo quanto previsto dal principio contabile OIC 24, in questa voce di bilancio risultano iscritti tutti i costi di manutenzione straordinaria, ammodernamento e miglioramento eseguiti sull'immobile in locazione, sito in Ragusa V. Psaumida n. 15/A.
Tali costi sono stati capitalizzati in quanto non possono avere una funzionalità autonoma dall'immobile su cui la manutenzione è stata realizzata.
Secondo il principio contabile OIC n. 24, l'ammortamento dei suddetti costi si effettua nel periodo minore tra l'utilità futura delle spese sostenute e il tempo residuo della locazione, tenuto conto dell'eventuale periodo di rinnovo. L'ammortamento è calcolato in dodici anni a quote costanti.
- Le **altre immobilizzazioni immateriali** includono principalmente gli oneri sostenuti per la progettazione grafica e la realizzazione del sito web. L'ammortamento è calcolato in cinque anni a quote costanti.

Immobilizzazioni Materiali

Le immobilizzazioni materiali sono iscritte al costo di acquisto o di produzione, compresi gli oneri accessori e i costi direttamente imputabili al bene.

Nessuna immobilizzazione è mai stata oggetto di rivalutazione monetaria.

Nel costo dei beni non è stata imputata alcuna quota di interessi passivi.

Le immobilizzazioni materiali sono sistematicamente ammortizzate in ogni esercizio a quote costanti secondo tassi commisurati alla loro residua possibilità di utilizzo e tenendo conto anche dell'usura fisica del bene; per il primo anno di entrata in funzione dei cespiti le aliquote sono ridotte del 50% in quanto rappresentativa della partecipazione effettiva al processo produttivo che si può ritenere mediamente avvenuta a metà esercizio.

Le **aliquote di ammortamento** utilizzate per le singole categorie di cespiti sono:

Impianti generici	25%
Attrezzature ind. e commerciali	20%
Mobili e macchine d'ufficio e sistemi di elaborazione dati	20%
Arredamento	15%

I beni strumentali di modesto costo unitario inferiore a Euro 516,46 e di ridotta vita utile sono completamente ammortizzati nell'esercizio di acquisizione.

Si presentano di seguito le variazioni intervenute nella consistenza delle immobilizzazioni.

	Immobilizzazioni immateriali	Immobilizzazioni materiali	Totale immobilizzazioni
Valore di inizio esercizio			
Costo	96.095	63.681	159.776
Ammortamenti (Fondo ammortamento)	14.373	19.200	33.573
Valore di bilancio	81.722	44.481	126.203
Variazioni nell'esercizio			
Incrementi per acquisizioni	500	2.776	3.276
Ammortamento dell'esercizio	9.032	10.321	19.353
Totale variazioni	(8.532)	(7.545)	(16.077)
Valore di fine esercizio			
Costo	96.595	66.457	163.052
Ammortamenti (Fondo ammortamento)	23.404	29.522	52.926
Valore di bilancio	73.190	36.936	110.126

Attivo circolante

L'attivo circolante alla fine dell'esercizio si attesta ad euro 118.384,00 ed è composto dalle seguenti voci:

Descrizione	31.12.2020	31.12.2019
Rimanenze	----	----
Crediti	3.703,00	79.839,00
Attività finanziarie non immobiliz.	----	----
Disponibilità liquide	<u>114.681,00</u>	<u>48.064,00</u>

Totale 118.384,00 127.903,00

I crediti sono iscritti in bilancio al presunto valore di realizzo.

Le voci delle rispettive componenti a cui si ritiene di dare rilievo sono di seguito singolarmente commentate.

Crediti iscritti nell'attivo circolante

Variazioni e scadenza dei crediti iscritti nell'attivo circolante

	Valore di inizio esercizio	Variazione nell'esercizio	Valore di fine esercizio	Quota scadente entro l'esercizio
Crediti verso clienti iscritti nell'attivo circolante	71.192	(68.588)	2.604	2.604
Crediti tributari iscritti nell'attivo circolante	506	(105)	401	401
Crediti verso altri iscritti nell'attivo circolante	8.141	(7.443)	698	698
Totale crediti iscritti nell'attivo circolante	79.839	(76.136)	3.703	3.703

Disponibilità liquide

Le disponibilità liquide sono valutate al valore nominale.

Si presentano di seguito le variazioni intervenute nella consistenza della voce "Disponibilità liquide".

	Valore di inizio esercizio	Variazione nell'esercizio	Valore di fine esercizio
Depositi bancari e postali	48.095	63.397	111.492
Denaro e altri valori in cassa	1.969	1.220	3.189
Totale disponibilità liquide	48.064	64.617	114.681

Ratei e risconti attivi

I ratei e risconti sono stati determinati secondo il principio della competenza economica e temporale avendo cura di imputare all'esercizio in chiusura le quote di costi e ricavi a esso pertinenti.

In particolare, in bilancio risultano iscritti risconti attivi su canoni di locazione, imposte si registro, assicurazioni e software di esercizio per la quota di competenza futura.

	Valore di inizio esercizio	Variazione nell'esercizio	Valore di fine esercizio
Risconti attivi	2.597	189	2.786
Totale ratei e risconti attivi	2.597	189	2.786

Oneri finanziari capitalizzati

Nel corso dell'esercizio non sono stati imputati oneri finanziari ad alcuna voce dell'attivo dello stato patrimoniale.

Nota integrativa abbreviata, passivo e patrimonio netto

Patrimonio netto

Il capitale sociale, pari ad euro 10.000,00, risulta interamente sottoscritto e versato.

Variazioni nelle voci di patrimonio netto

	Valore di inizio esercizio	Destinazione del risultato dell'esercizio precedente	Altre variazioni	Risultato d'esercizio	Valore di fine esercizio
		Altre destinazioni	Incrementi		
Capitale	10.000	-	-		10.000
Altre riserve					
Varie altre riserve	-	-	(1)		(1)
Totale altre riserve	0	-	(1)		(2)
Utili (perdite) portati a nuovo	(6.175)	-	711		(5.464)
Utile (perdita) dell'esercizio	711	(711)	-	7.202	7.202
Totale patrimonio netto	4.536	(711)	710	7.202	11.736

Disponibilità e utilizzo del patrimonio netto

	Importo
Capitale	10.000
Altre riserve	
Varie altre riserve	(1)
Totale altre riserve	(2)
Utili portati a nuovo	(5.464)
Totale	4.535

Legenda: A: per aumento di capitale B: per copertura perdite C: per distribuzione ai soci D: per altri vincoli statutari E: altro

Trattamento di fine rapporto di lavoro subordinato

Il debito per TFR è stato calcolato in conformità alle disposizioni vigenti che regolano il rapporto di lavoro per il personale dipendente e corrisponde all'effettivo impegno della società nei confronti dei singoli dipendenti alla data di chiusura del bilancio.

	Trattamento di fine rapporto di lavoro subordinato
Valore di inizio esercizio	3.495
Variations nell'esercizio	

	Trattamento di fine rapporto di lavoro subordinato
Accantonamento nell'esercizio	4.199
Utilizzo nell'esercizio	668
Totale variazioni	3.531
Valore di fine esercizio	7.026

Debiti

I debiti sono iscritti in bilancio al *valore nominale*.

Variazioni e scadenza dei debiti

I debiti al 31/12/2020 ammontano complessivamente a euro 96.205,00.

Debiti oltre l'esercizio successivo: la società in data 9.7.2018 ha ottenuto dalla Banca Agricola Popolare di Ragusa un *Finanziamento* a tasso zero, a seguito ammissione alle agevolazioni previste dal D.L. 91/2017 nell'ambito di un programma denominato *Resto al Sud*, per l'importo di € 64.998,12, da rimborsarsi in 12 rate semestrali a partire dal 31.12.2020, con 4 rate semestrali di preammortamento. Al 31.12.2020 il suddetto Finanziamento ha il valore residuo di € 59.582,00.

La parte del suddetto **debito avente scadenza superiore a cinque anni** ammonta complessivamente a € 5.417,00.

Si analizzano di seguito le singole voci, evidenziando i principali accadimenti e le variazioni che le hanno interessate, inclusa la relativa scadenza.

	Valore di inizio esercizio	Variazione nell'esercizio	Valore di fine esercizio	Quota scadente entro l'esercizio	Quota scadente oltre l'esercizio	Di cui di durata residua superiore a 5 anni
Debiti verso banche	64.998	(5.416)	59.582	-	59.582	5.417
Debiti verso altri finanziatori	-	509	509	509	-	-
Debiti verso fornitori	8.109	(3.437)	4.672	4.672	-	-
Debiti tributari	16.000	(12.708)	3.292	3.292	-	-
Debiti verso istituti di previdenza e di sicurezza sociale	4.120	(51)	4.069	4.069	-	-
Altri debiti	18.611	5.470	24.081	24.081	-	-
Totale debiti	113.406	(15.633)	96.205	36.623	59.582	5.417

Debiti di durata superiore ai cinque anni e debiti assistiti da garanzie reali su beni sociali

Non risultano presenti in bilancio debiti assistiti da garanzie reali su beni sociali.

Ratei e risconti passivi

Sono stati determinati secondo il principio della competenza economica e temporale avendo cura di imputare all'esercizio in chiusura le quote di costi e ricavi a esso pertinenti.

Alla voce **Risconti Passivi** risulta iscritta per € 32.659,00 la parte di Contributi in c/impianti da rinviare per competenza agli esercizi futuri.

La società, nel corso dell'anno 2018, è stata ammessa a beneficiare alle agevolazioni previste dal D.L. 91/2017 nell'ambito della misura denominata *Resto al Sud* per la realizzazione del progetto imprenditoriale relativo all'Istruzione primaria, Scuole elementari, in particolare un contributo a fondo perduto per € 34.998,99 e un'agevolazione sul finanziamento bancario, di cui si è detto sopra, per € 12.489,39.

Nel corso dell'anno 2020, nell'ambito dell'Agevolazione *Resto a Sud*, alla società è stato concesso ed erogato un ulteriore contributo di € 20.000,0, come previsto dal DL Rilancio.

Il suddetto contributo a fondo perduto maturato, nel rispetto del principio contabile OIC 16, è stato imputato, in proporzione alle quote di ammortamento dell'esercizio dei beni oggetto di contributo, alla voce **A.5) Altri ricavi e proventi** del conto economico e per la parte di competenza futura alla voce **Risconti Passivi**.

Alla voce *Risconti Passivi* risulta altresì iscritta per € 83.669,00 la parte di proventi da sponsorizzazione di competenza futura, come da relativi contratti.

Si presentano di seguito le variazioni intervenute nella consistenza di tale voce.

	Valore di inizio esercizio	Variazione nell'esercizio	Valore di fine esercizio
Risconti passivi	135.266	(18.937)	116.329
Totale ratei e risconti passivi	135.266	(18.937)	116.329

Nota integrativa abbreviata, conto economico

I costi e i ricavi sono stati contabilizzati in base al principio di competenza indipendentemente dalla data di incasso e pagamento, al netto dei resi, degli sconti, degli abbuoni e dei premi.

I ricavi relativi alle prestazioni di servizi sono iscritti in bilancio nel momento in cui la prestazione viene effettivamente eseguita.

Non risultano iscritti in bilancio ricavi, proventi, costi e oneri relativi ad operazioni in valuta.

Alla voce **Altri ricavi e proventi** sottovoce *Contributi in conto esercizio*, risultano iscritti Contributi ricevuti dal Ministero della Pubblica Istruzione per € 10.781,00 e Contributi a Fondo Perduto Covid per € 2.000,00

Alla sottovoce *Altri*, risultano iscritti oltre a proventi promozionali e contributi da privati per complessivi € 52.058,00, il *Contributo in conto impianti* per € 12.801,00 riguardante l'agevolazione denominata *Resto al Sud* ai sensi del D.L. 91/2017, per la parte di competenza 2020, proporzionalmente alle quote di ammortamento dell'esercizio dei beni oggetto di contributo, nel rispetto del principio contabile OIC 16.

Imposte sul reddito d'esercizio, correnti, differite e anticipate

Le imposte sono stanziare in base alla previsione dell'onere di competenza dell'esercizio.

Le imposte differite e anticipate vengono determinate sulla base delle differenze temporanee tra i valori dell'attivo e del passivo ed i corrispondenti valori rilevanti ai fini fiscali.

In particolare, le imposte anticipate sono iscritte solo se esiste la ragionevole certezza del loro futuro recupero. Le imposte differite, invece, non sono iscritte qualora esistano scarse probabilità che il relativo debito insorga.

Risultano imputate in bilancio imposte per IRAP pari ad € 2.489,00.

Nota integrativa abbreviata, altre informazioni

Informazioni ex art. 1, comma 125, della legge 4 agosto 2017 n. 124

Nel corso dell'esercizio, la Società ha ricevuto sovvenzioni, contributi, incarichi retribuiti e comunque vantaggi economici di cui alla L. 124/2017, art. 1, comma 25, pari a €67.369,00.

La tabella riporta i dati inerenti a soggetti eroganti, ammontare o valore dei beni ricevuti e breve descrizione delle motivazioni annesse al beneficio.

	Soggetto erogante	Contributo ricevuto	Causale
1	INVITALIA SPA MINISTERO PUBBLICA	€ 28.131,00	Sovvenzione e Agevolazione su finanziamento, <i>Resto al Sud D.L. 91/2017</i>
2	ISTRUZIONE	€ 10.781,00	Sostegno scuole paritarie DL 34/2020
3	REGIONE SICILIA	€ 25.669,00	Contributi scuole paritarie
4	Agenzia delle Entrate	€ 2.000,00	Contributo a fondo perduto DL34/2020
5	Agenzia delle Entrate	€ 775,00	Deduzione forfetaria
6	INAIL	€ 13,00	Incentivo assunzioni L 92/2012
	TOTALE	€ 67.369,00	

Proposta di destinazione degli utili o di copertura delle perdite

Relativamente all'utile di esercizio pari ad € 7.202,22, *il Consiglio di amministrazione* ne propone la destinazione a copertura della perdita di esercizi precedenti per € 5.464,27 e l'accantonamento a Riserva Legale per la parte eccedente.

Nota integrativa, parte finale

La presente Nota integrativa costituisce parte inscindibile del bilancio di esercizio e le informazioni contabili ivi contenute corrispondono alle scritture contabili della società tenute in ottemperanza alle norme vigenti; successivamente alla data di chiusura dell'esercizio e fino ad oggi non sono occorsi, inoltre, eventi tali da rendere l'attuale situazione patrimoniale-finanziaria sostanzialmente diversa da quella risultante dallo Stato Patrimoniale e dal Conto economico o da richiedere ulteriori rettifiche od annotazioni integrative al bilancio.

Ragusa, 2 aprile 2021

Il Presidente del CdA
Lorenza Schinina

Dichiarazione di conformità del bilancio

Dichiarazione di conformità dell'atto:

La sottoscritta Schinina Lorenza, legale rappresentante della società, dichiara che il presente documento informatico in formato XBRL contenente lo stato patrimoniale, il conto economico e la Nota Integrativa è conforme ai corrispondenti documenti originali depositati presso la società.

Dichiarazione inerente l'imposta di bollo:

Imposta di bollo assolta in modo virtuale tramite la Camera di Commercio della Sicilia Sud Orientale - Autorizzazione n. 32564/8 del 2/4/2003, emanata da Camera di Commercio di Ragusa.

Copia su supporto informatico conforme all'originale documento su supporto cartaceo, ai sensi degli articoli 38 e 47 del DPR 445/2000, che si trasmette ad uso Registro Imprese.